Reconnaitre une situation d'intimidation

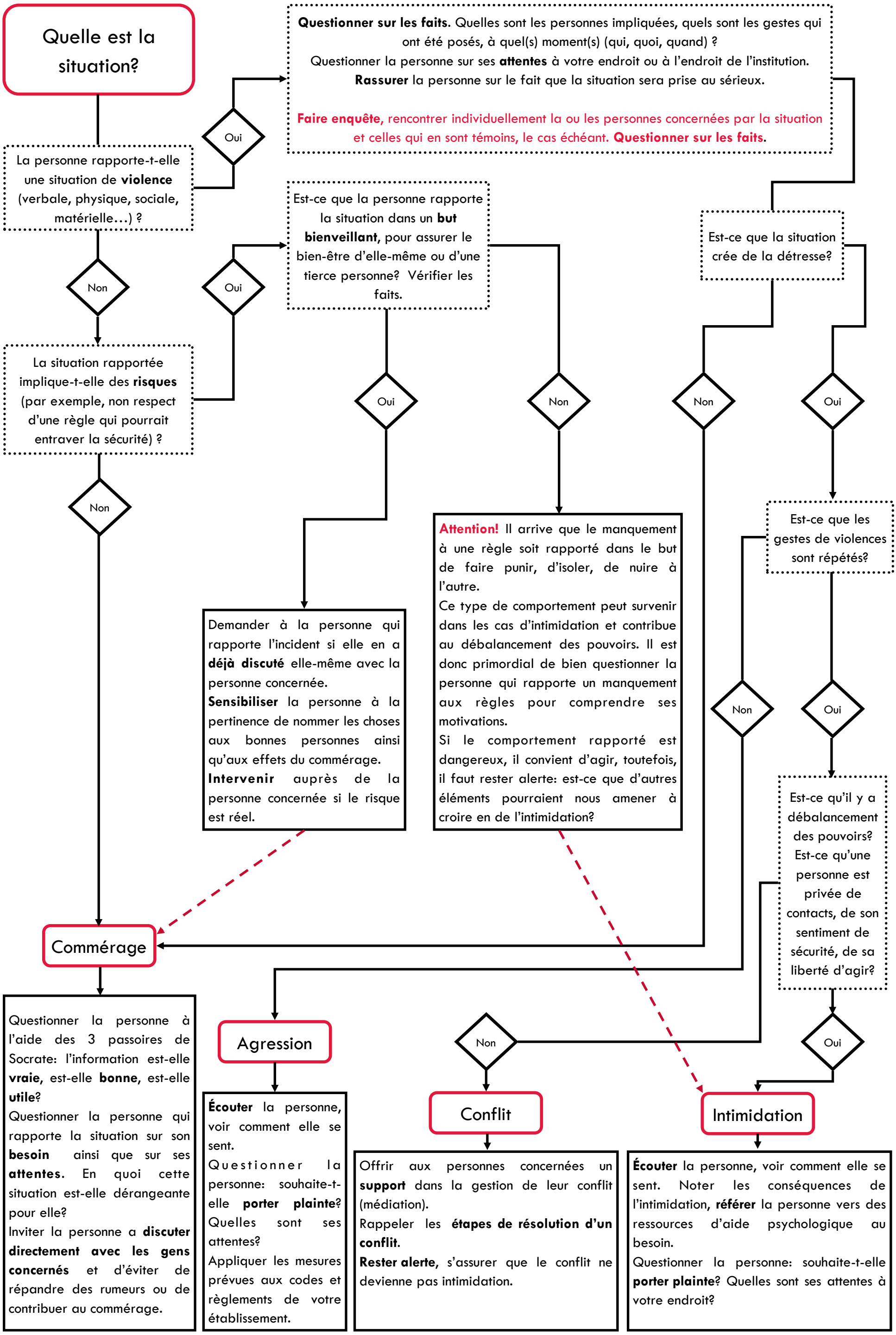

Mercier Hochelaga-Maisonneuve Montréal
L'ANONYME
ENSEMBLE CONTRE l'intimidation!
Avec la participation financière de : Québec